

Petrucci

435578
DE 08 18283714
A2A2
BB

geboren: 03.12.2022
Züchter Andreas Hörmann, Kirchdorf-Unteropfingen
Besitzer: RBW



Wolfhard Schulze

Piccard v. Piano

Ariane

4. 88-86-88-89
5/4 10067 4,93 497 3,84
387
3 10904 5,05 551 3,80 414

Vassli

Annabel

1. 86-83-84-
81

Husold

Adria

v. Presup

→ Aus langlebiger Kuhfamilie

→ Hohe Nutzungsdauer und beste Persistenz

→ Korrekte Fundamente & Euter

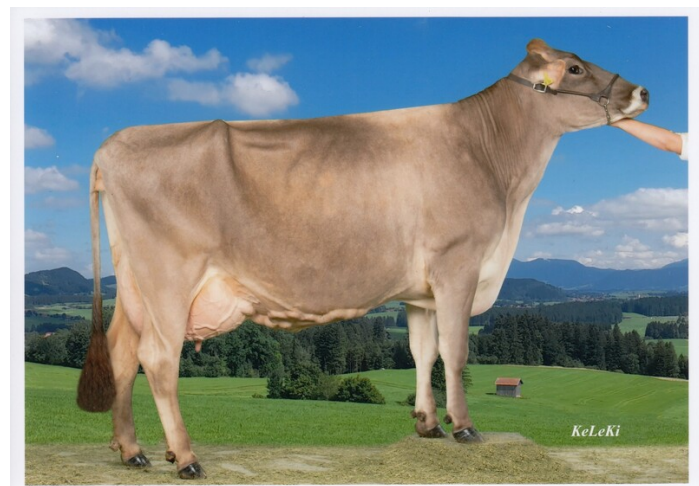

KeLeKi

Aus der gleichen Kuhfamilie - Anibay Alpengirl

GZW 141

| | | | |
|------------------|--------------|------------|------------|
| MW | 127 | FIT | 115 |
| Milch kg | +623 | ÖZW | 125 |
| Fett % | +0.33 | ND | 112 |
| Fett kg | +54 | FRW | 107 |
| Eiweiß % | +0.04 | MBK | 98 |
| Eiweiß kg | +26 | VIW | 105 |
| | | KVLp | 102 |
| | | KVLm | 105 |
| | | EGW | 110 |
| | | ZZ | 111 |
| Exterieur | 107 | PER | 109 |
| Rahmen | 105 | LST | 103 |
| Becken | 106 | KGW | 104 |
| Fundament | 104 | FW | 90 |
| Euter | 106 | | |

| LINEARPROFIL | | 88 | 100 | 112 | 124 |
|-------------------|--------------|----|-----|-----|-----------------------|
| Bemuskelung | schwach | | | | voll 88 |
| Kreuzhöhe | klein | | | | groß 106 |
| Brustbreite | wenig | | | | viel 100 |
| Rumpftiefe | seicht | | | | tief 111 |
| Oberlinie | durchhäng. | | | | erhöht 92 |
| Beckenlänge | kurz | | | | lang 110 |
| Beckenbreite | schmal | | | | breit 110 |
| Beckenneigung | eben | | | | abfallend 100 |
| Umdreher | hinten | | | | mittig 98 |
| Sprg.winkel | steil | | | | säbelbeinig 99 |
| Sprng.auspräg. | voll | | | | trocken 102 |
| Fessel | durchtrittig | | | | steil 99 |
| Trachten | niedrig | | | | hoch 106 |
| Voreuterlänge | kurz | | | | lang 112 |
| Hintereuterbreite | schmal | | | | breit 112 |
| Hintereuterhöhe | tief | | | | hoch 104 |
| Zentralband | nicht ausg. | | | | stark ausg. 99 |
| Eutertiefe | tief | | | | hoch 100 |
| Voreuteraufhäng. | locker | | | | fest 102 |
| Euterbalance | gestuft | | | | geneigt 105 |
| Strichlänge | kurz | | | | lang 105 |
| Strichdicke | dünn | | | | dick 99 |
| Strichplatz. vo. | außen | | | | innen 96 |
| Strichplatz. hi. | außen | | | | innen 107 |
| Strichstell. hi. | nach außen | | | | nach innen 112 |
| Euterreinheit | Nebenstr. | | | | reine Euter 99 |